

- LINKER AANZICHT BESTAAND -

- RECHTER AANZICHT BESTAAND -

- ACHTER AANZICHT BESTAAND -

- DOORSNEDE B-B -

- DOORSNEDE C-C -

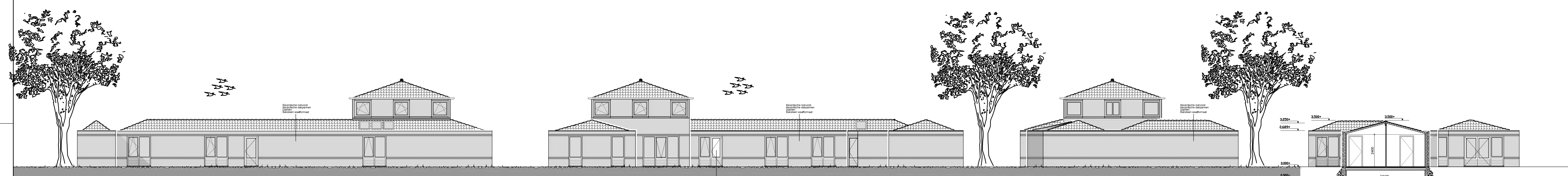

- LINKER AANZICHT NIEUW -

- RECHTER AANZICHT NIEUW -

- ACHTER AANZICHT NIEUW -

- DOORSNEDE A-A -

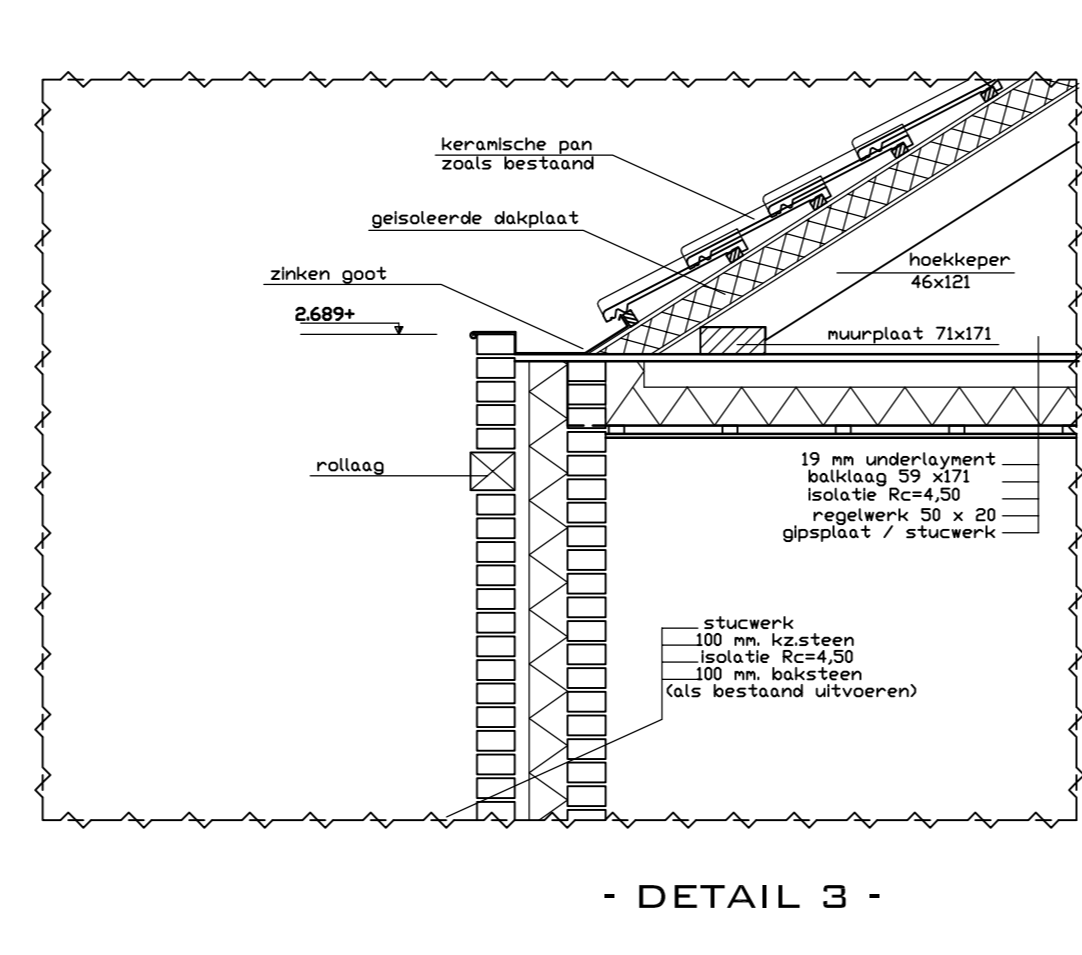
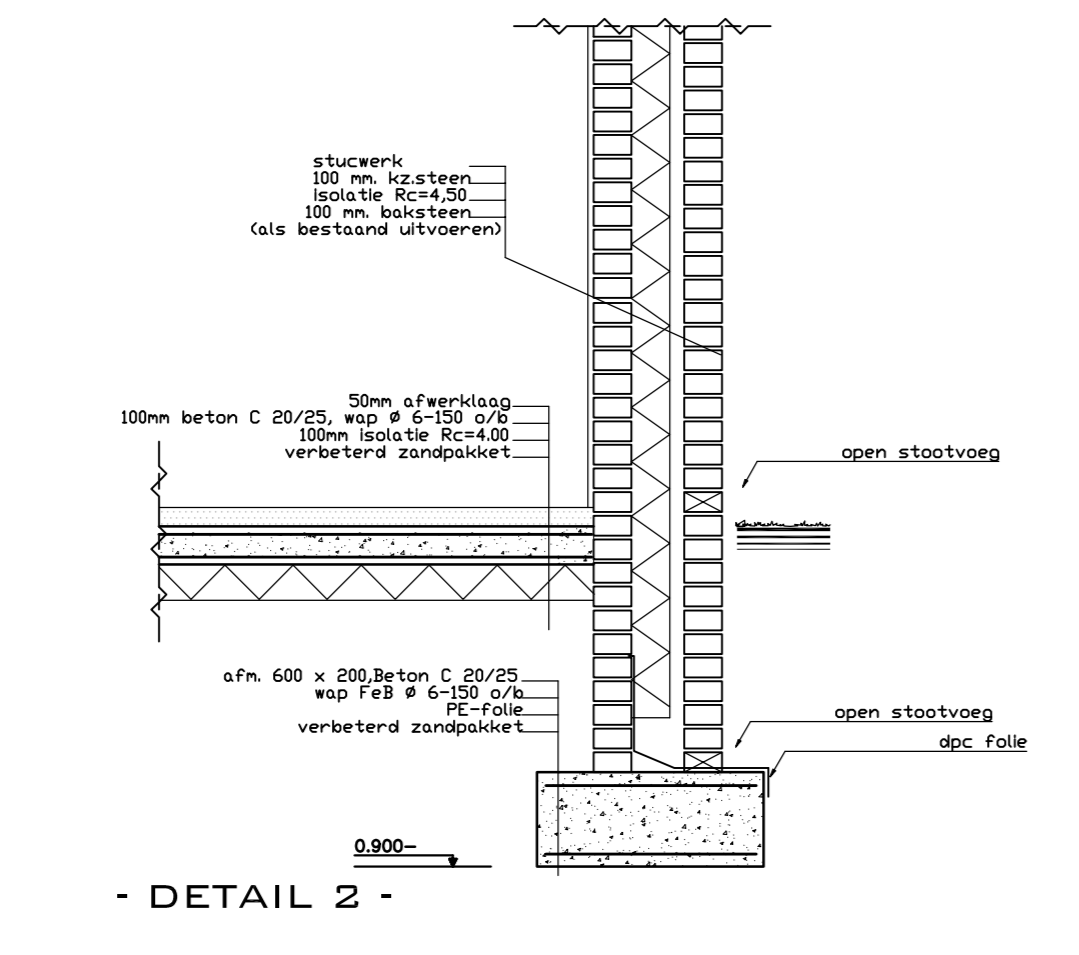
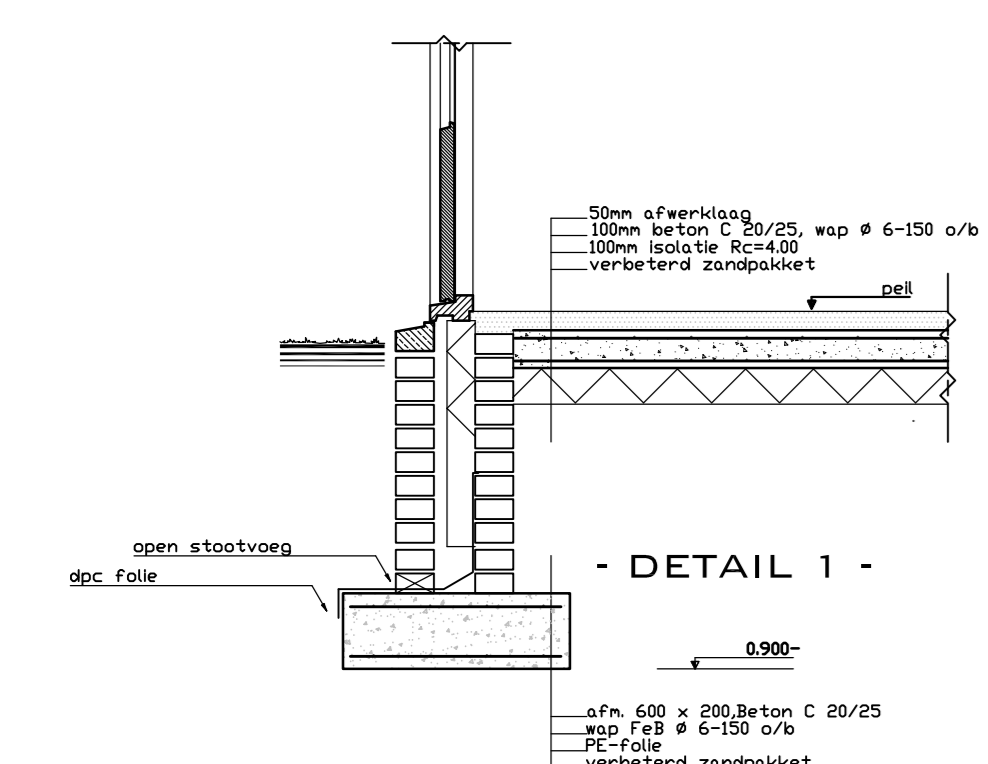

**VOOR CONSTR. AFM. ZIE BEREK.**

**MAATVOERING I.H.W. CONTROLLEREN**

Houten binnenkozijnen 67 x 144mm Merani  
Binnenkozijnen 100 x 200mm lang anders vermeld  
Afwijking binnenkozijnen in overleg opdrachtgever.

Deuren, ramen, kozijnen in de afwerking  
schiedconstructie van het paneel, die bepaald  
overeenkomstig NEN 5087, bereikbaar zijn, moeten, behalve  
overeenkomstig NEN 5086, een roestvrijstalen voor  
inbraakwerendheid hebben van klasse 2.

Alle maatvoering in millimeter. Nieuwe maatvoering in het  
werk controleren met bestaande elementen en/of  
bestaande en historische gemeten. Afwijkingen met deze  
tekening meten aan de opdrachtgever en aanpassen in  
overleg met bestaande elementen.

Alle water en gaspijpen onder de tegels naar keuze  
opdrachtgever.

BENVOOD	
	Keramische gaspannen
	Nieuwe buitenwanden
	Nieuwe binnenwanden
	Hoofdstijling
	Terras
	Bestaande wanden
	Horizontale balken
	Plafondvloering...m2
	Isolatie
	WESGO 30mm, zandbeton

Nieuw te bouwen oppervlakte bestaande 2.00m<sup>2</sup>

Nieuw te bouwen ruimtes:

- Portaal
- Berging
- Opslag voor het huis

Nieuw te verbouwen ruimtes:

- Waarname -> Achter
- Achter bijt naar naar Achter

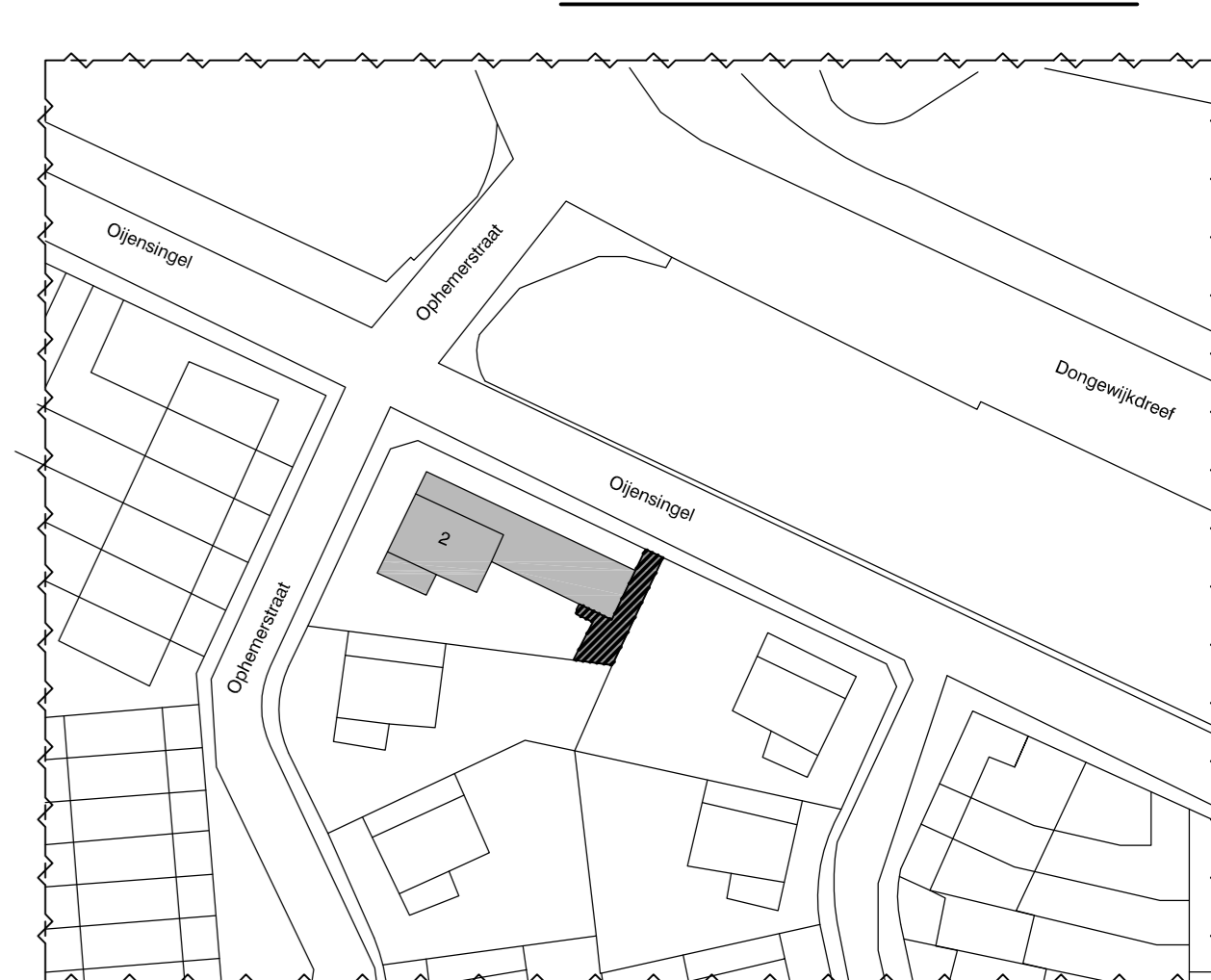
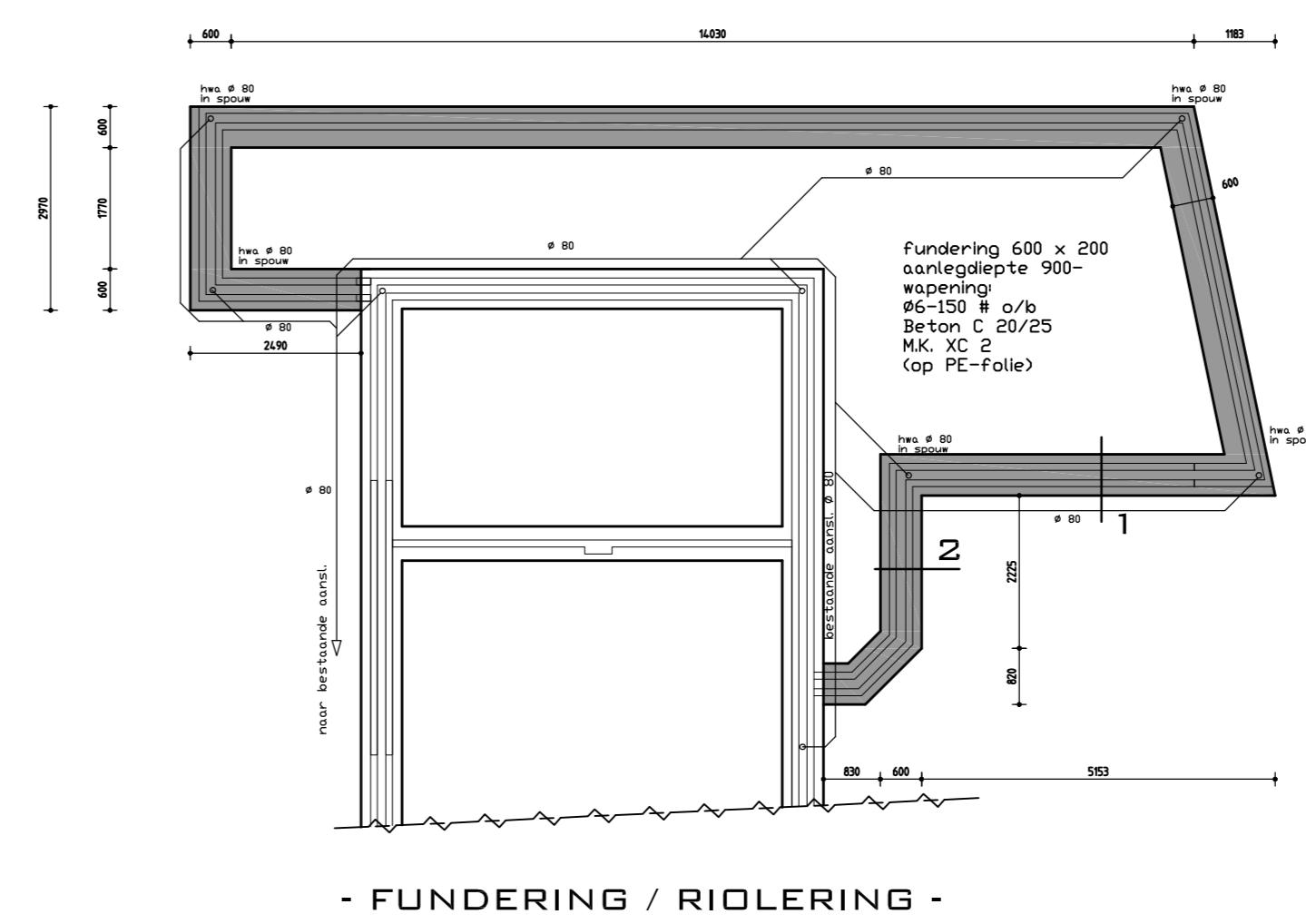
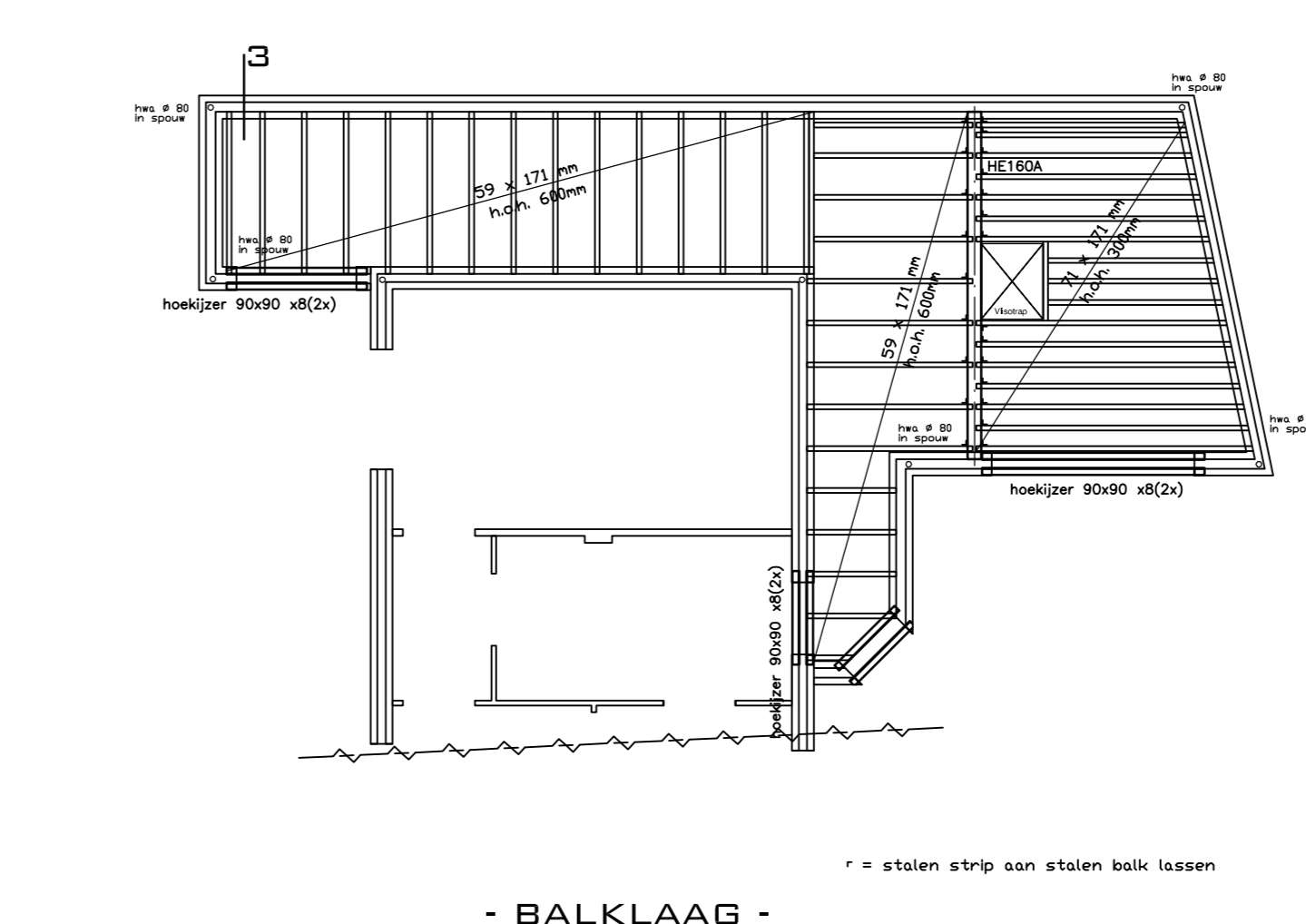
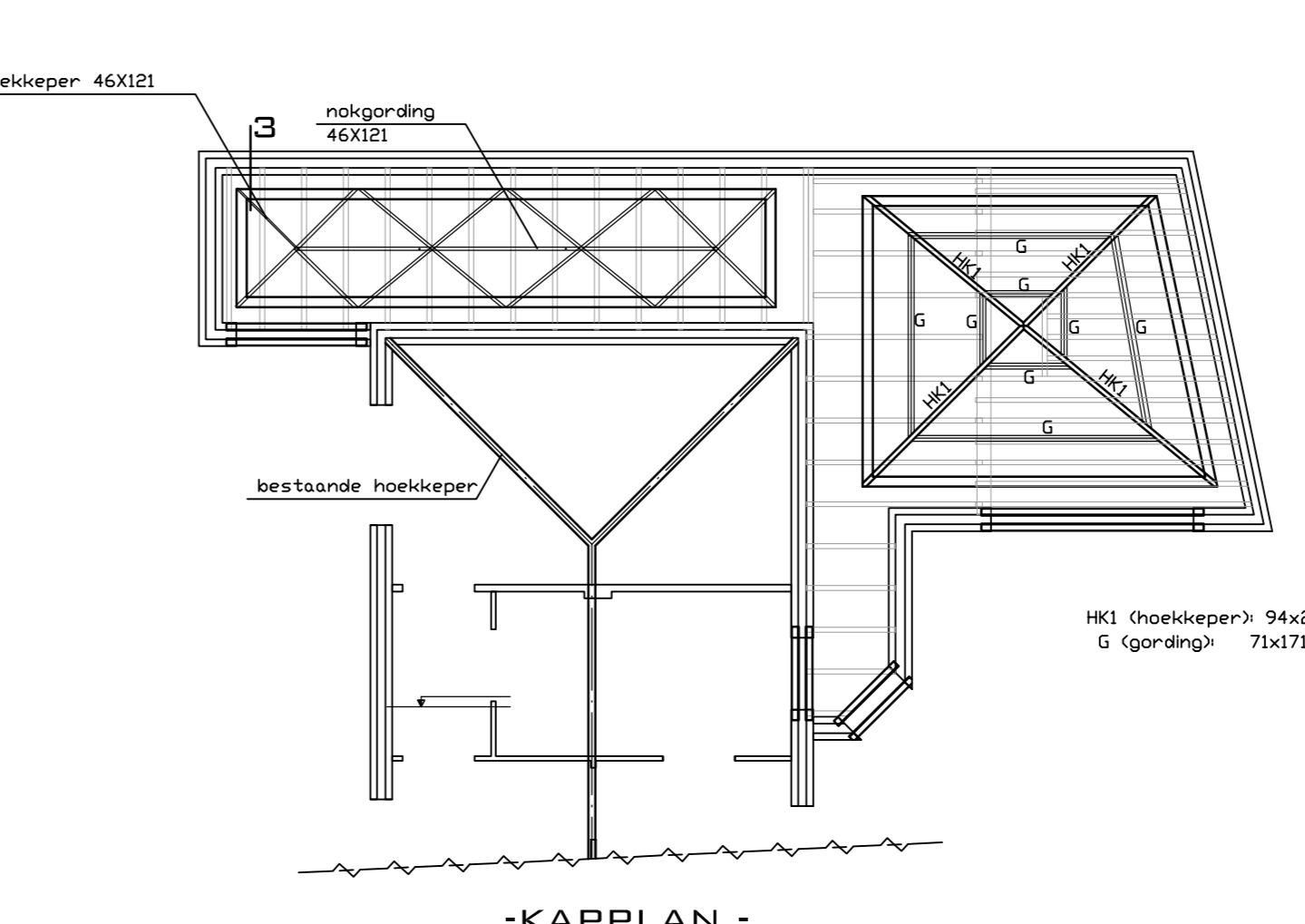
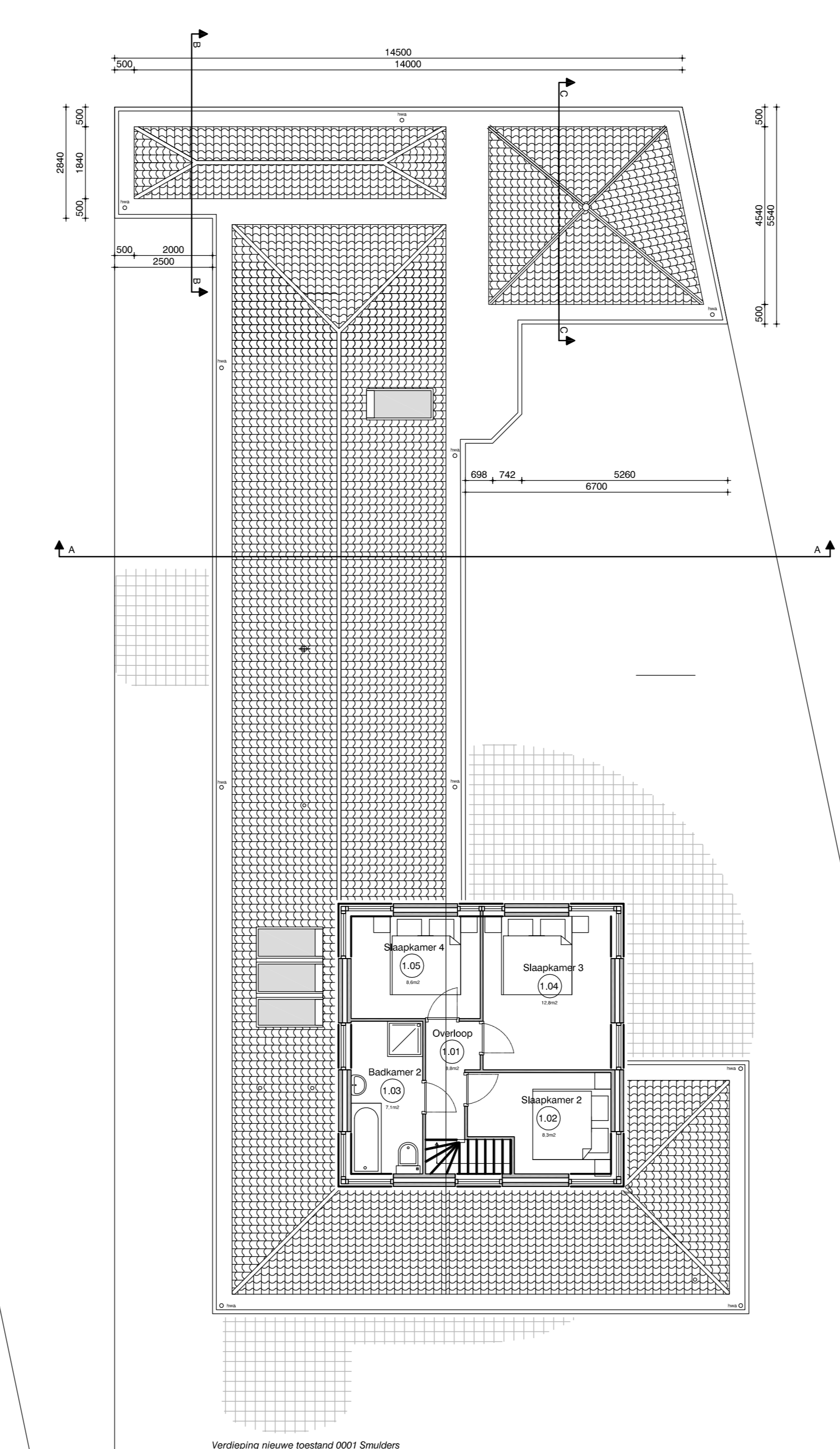
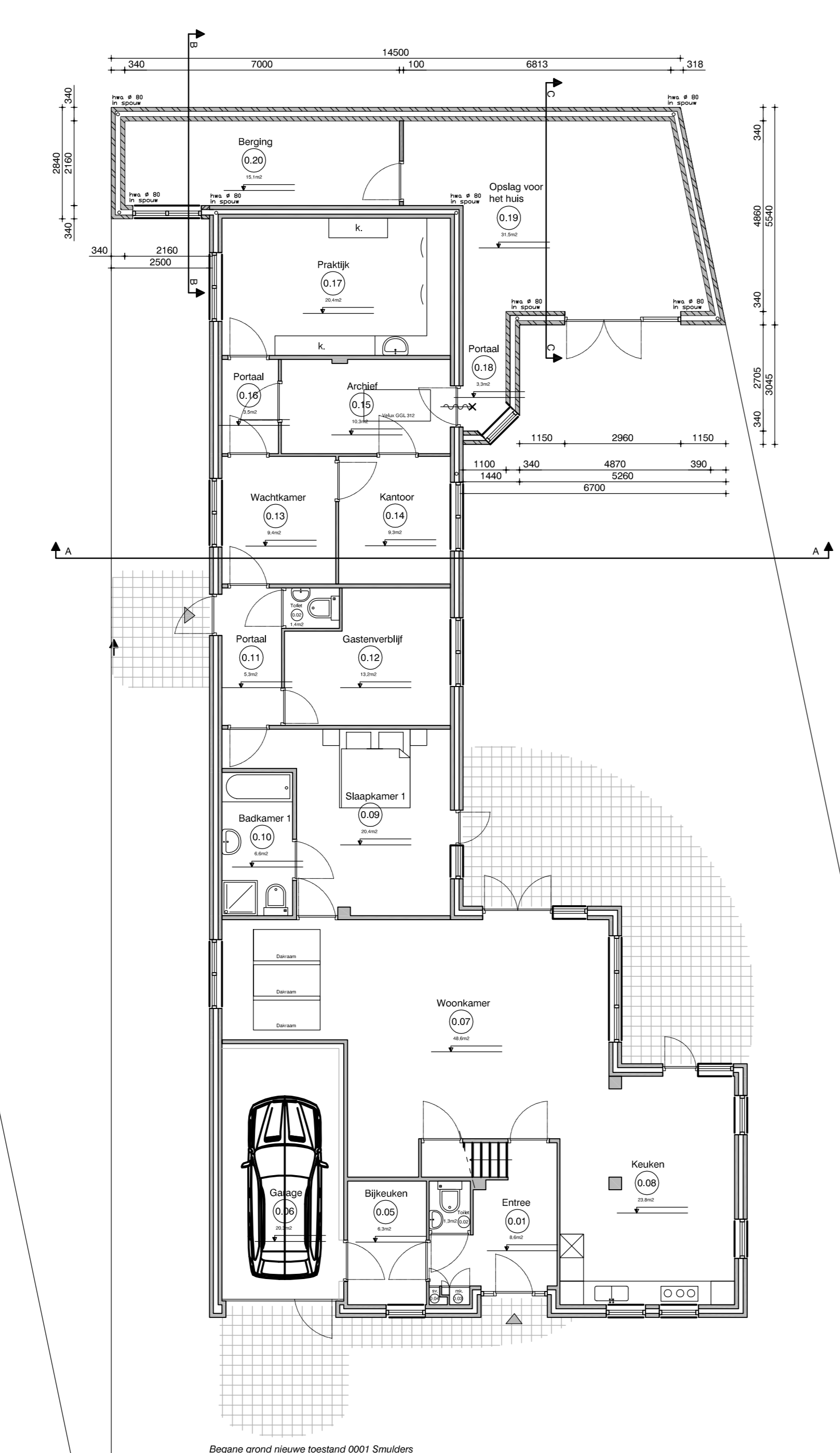
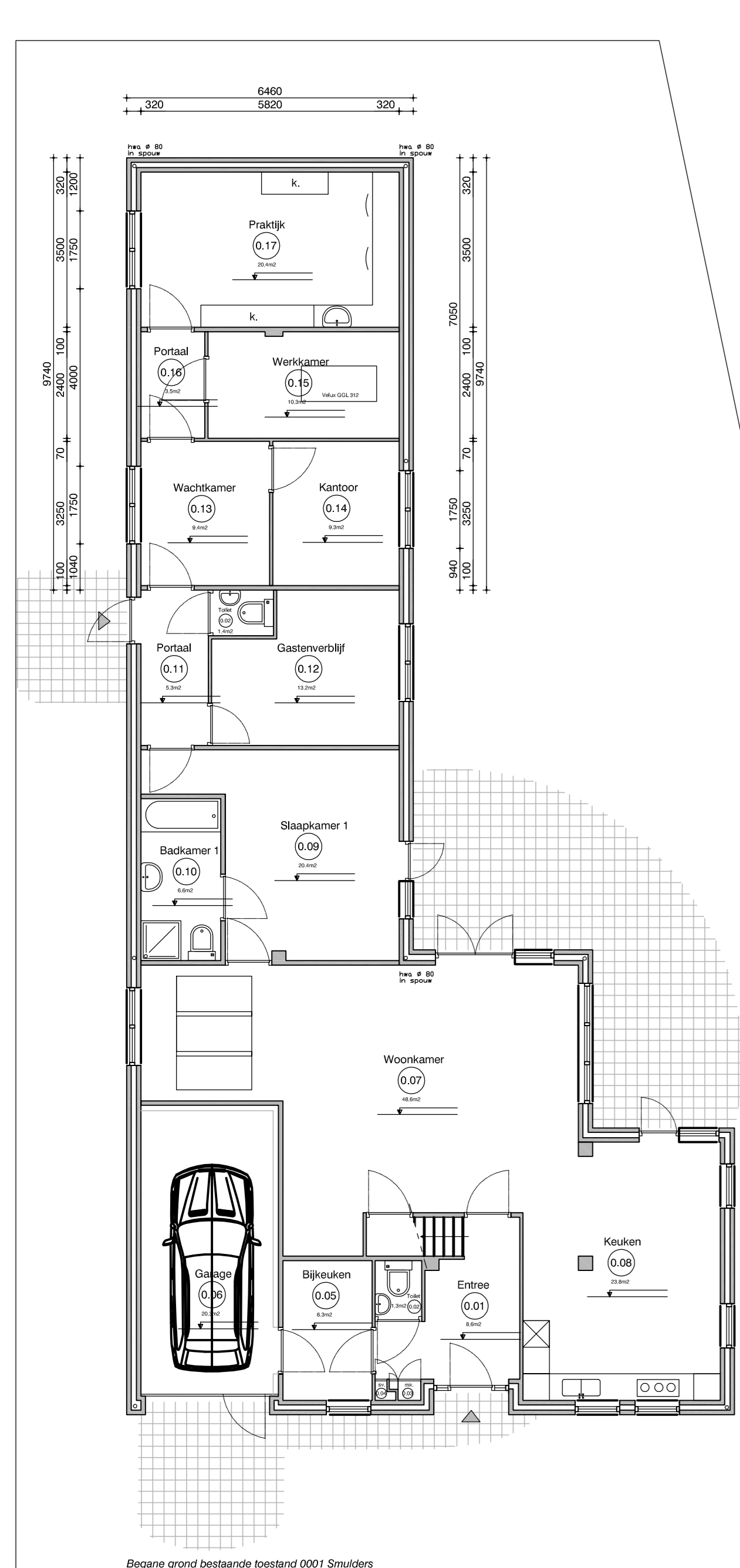

gem. TILBURG  
schaal 1:1000  
sectie AG nr.ged. 4122

Project: Vergroten woning o/d	Opdracht nr.: 160601
Opmerktstraat 2	Rekening nr.: B01
5045 TG Tilburg	Schaal: 1:100 1:20
Opdrachtgever: F.Smulders	Gekend: A
Opmerktstraat 2	Gekend: A.v.E
5045 TG Tilburg	Datum: 26-01-16
	Opmerking: 1e versie
	A.v.E 08-02-16 opm.hoekbeper
Tel:	Overname: Bestektekening